RegioneEmilia-Romagna

Politiche per la sicurezza e la polizia locale

Le politiche regionali per la gestione e il riutilizzo dei beni confiscati al crimine organizzato

Bologna, 26 marzo 2018

Seminario: Buone pratiche e impegni per legalità

SETTIMANA DELLA LEGALITÀ

Gian Guido Nobili
Responsabile Area Sicurezza Urbana e Legalità - Regione Emilia-Romagna

Una moderna politica antimafia va condotta concentrando gli sforzi non sul solo fronte della repressione personale ma, prima ancora, sul contrasto di tipo patrimoniale.

In questo ambito un ruolo centrale va senza dubbio assegnato al sistema di gestione e destinazione dei beni confiscati, di cui occorre assicurare una più adeguata efficienza con l'intento di promuovere la riaffermazione della legalità.

In questa prospettiva, si rende necessario predisporre misure che rendano i beni sottratti alla criminalità mafiosa "**presidi di legalità**"

Processo e attori dell'iter di sequestro, confisca e destinazione dei beni sottratti alla criminalità organizzata

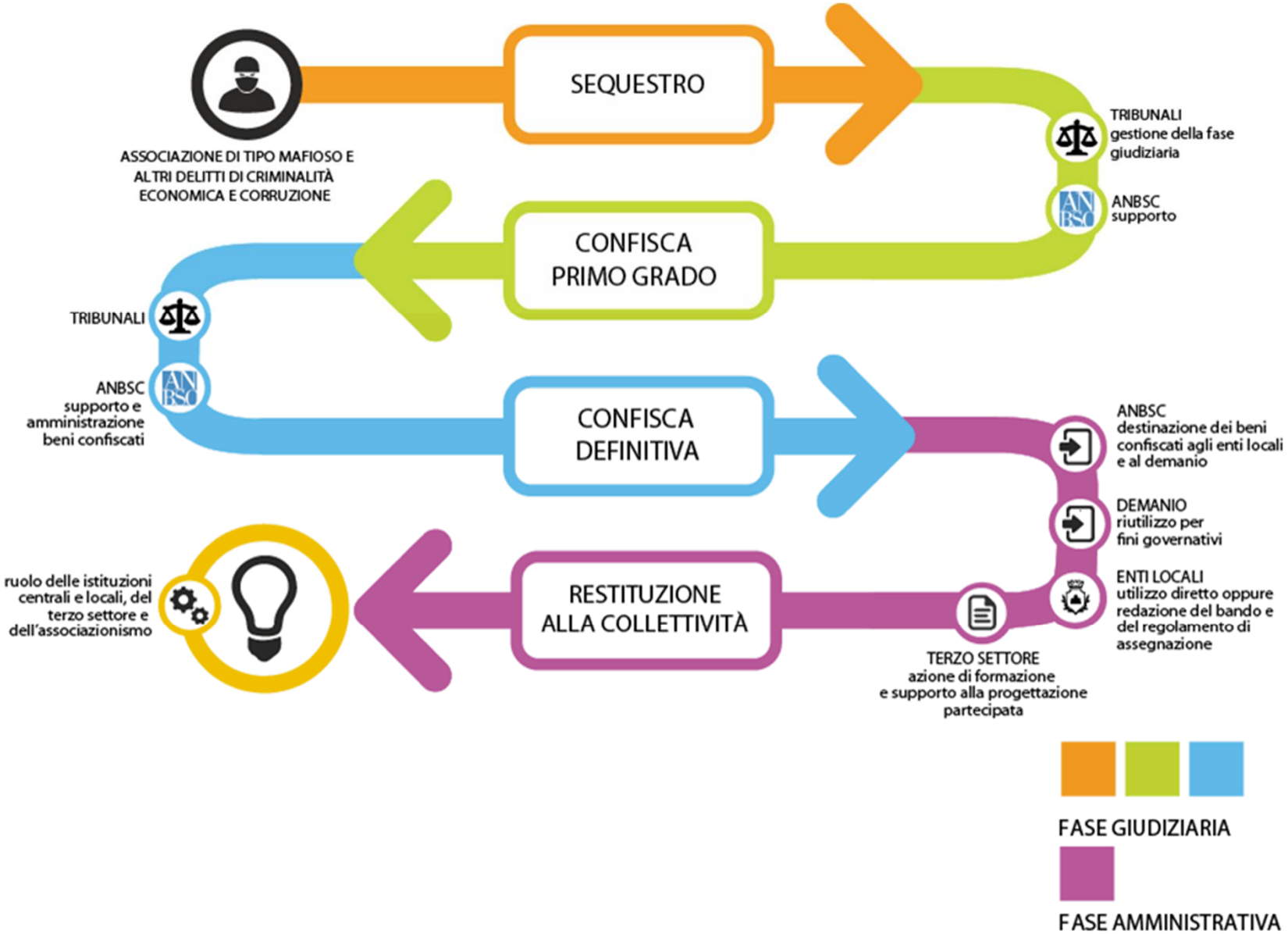

Aggiornamento Mappatura beni confiscati in Emilia-Romagna in collaborazione con Università di Bologna - CIRSFID

http://www.mappalaconfisca.com/

I BENI IMMOBILI CONFISCATI IN EMILIA ROMAGNA

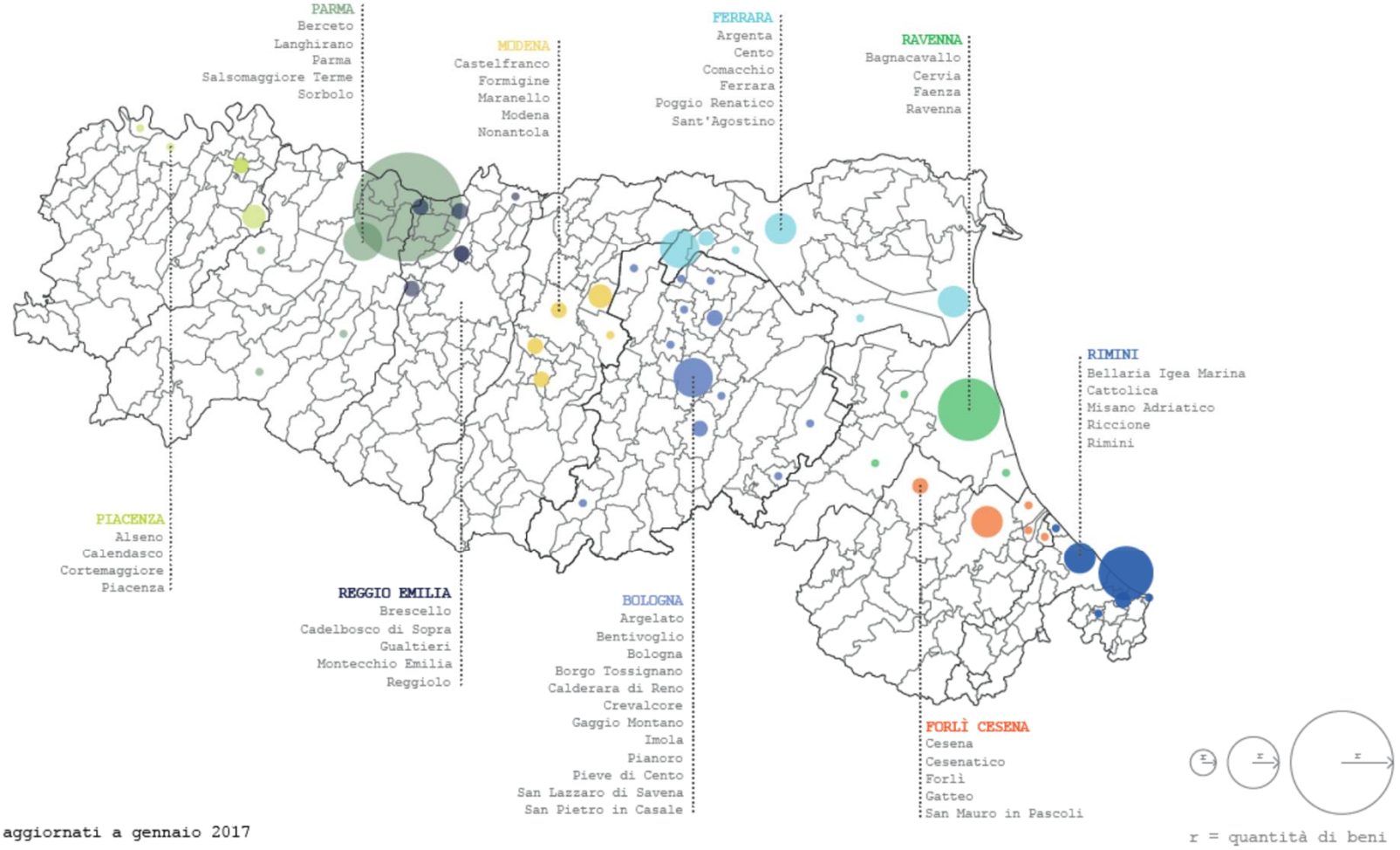

Dati aggiornati a gennaio 2017

BO_4 Villa Celestina - Viale Aldini 82 (alias via Boccaccio 1)

POSIZIONE

Comune coinvolto e posizione dell'immobile all'interno dello stesso

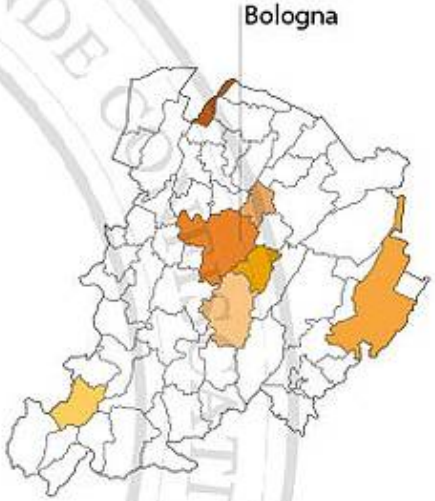

Territorio del Comune di Bologna

CLASSIFICAZIONE "SIPPI"

Tipologia Bene immobile
Categoria Unità immobiliari per uso di abitazione e assimilabili
Sotto categoria Abitazione indipendente

Distribuzione regionale e tipologia di soggetti impegnati nella gestione di beni confiscati alla criminalità organizzata

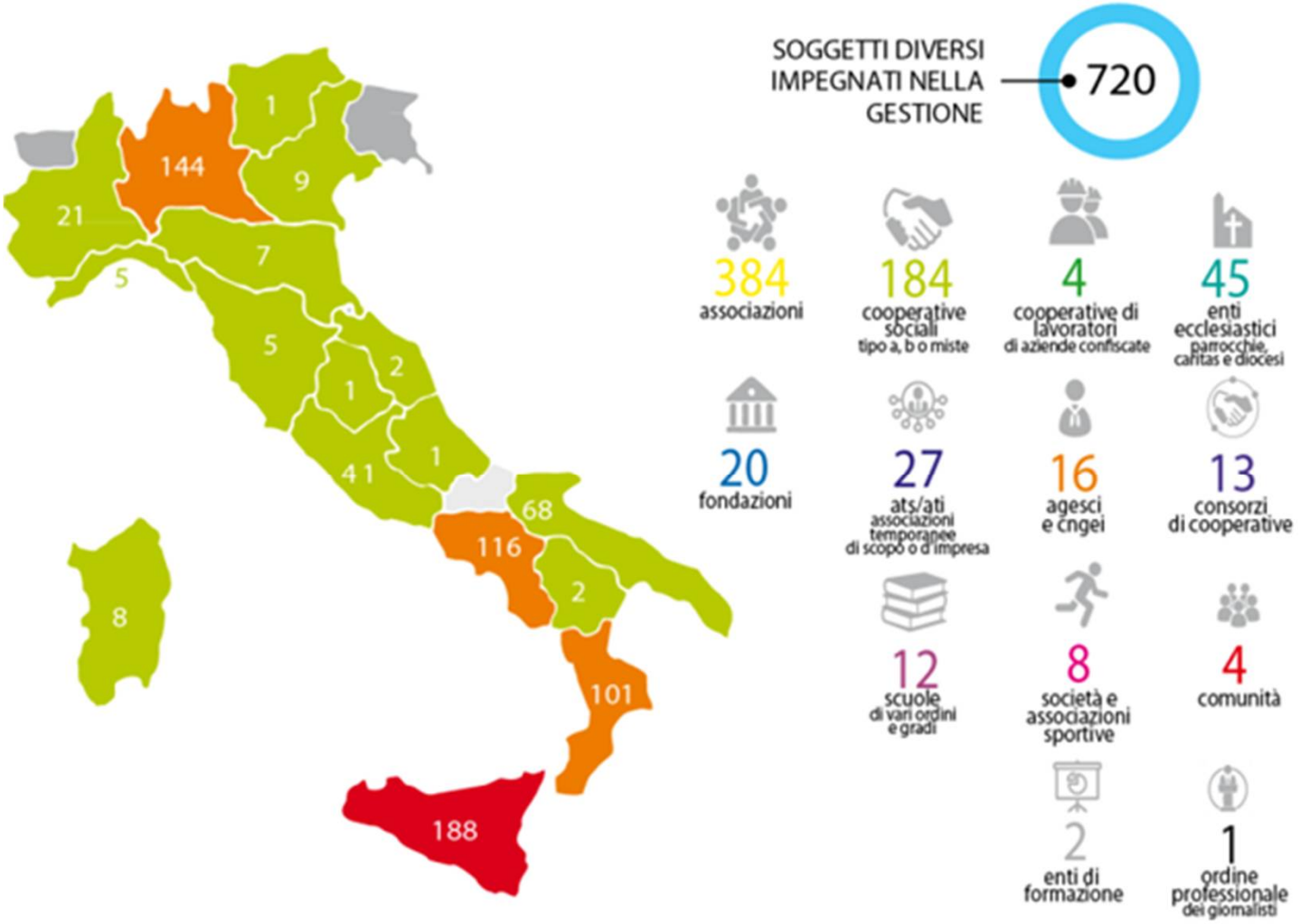

Fonte: Associazione Libera, ricerca *BeneItalia. Economia, welfare, cultura, etica: la generazione di valori nell'uso sociale dei beni confiscati alle mafie* realizzata in collaborazione con la Fondazione Charlemagne Italiana, aggiornamento al febbraio 2018

Prevenzione terziaria
artt. 7 e 19 L.R. 18/2016

prevede la possibilità che la Regione intervenga a sostegno delle **amministrazioni locali** che abbiano avuto in assegnazione beni confiscati alla mafa e al crimine organizzato.

Quale aiuto (art.19 L.R. 18/2016)

- contributi economici agli enti locali e ai soggetti concessionari per concorrere alla realizzazione degli interventi di:

ü Restauro e risanamento conservativo;

ü Ristrutturazione edilizia;

ü Acquisto di arredi

al fine del recupero e di riutilizzo **in funzione sociale** dei beni assegnati, da realizzarsi mediante stipula di **accordi di programma**.

Es.: accordi con Comuni di Berceto; Pieve di Cento; Cervia; Forlì; Comacchio.

Ad oggi 12 beni immobili restituiti alla collettività
(20 gli accordi stipulati)

Il caso “Villa Berceto”

Investimento regionale = 652,000€

Il caso di “Villa Berceto”

Villa Berceto L'ambasciatore Zuleta e l'assessore Mezzetti davanti alla targa.

Il caso di Pieve di Cento

Il caso di “Pieve di Cento”

Investimento RER = 61,200€