



# RESILienze

## FESTIVAL



7\_9  
Sett. 18

Le serre dei giardini

**PASSIONI**  
**CHE**  
**CAMBIANO**  
**IL MONDO**

[resilienzefestival.it](http://resilienzefestival.it)

# IL FESTIVAL

La resilienza è la capacità di far fronte in maniera positiva a eventi traumatici.

Si tratta della capacità di un organismo vivente di autoripararsi dopo un danno. Che sia un albero a cui ricresce un ramo o una comunità che si riorganizza dopo un evento catastrofico, la resilienza è un'attitudine a riadattare la propria vita o il proprio ecosistema di fronte alle difficoltà.

Per questo pensiamo che la resilienza si nutra di passioni, quel motore energetico che spinge i nostri desideri, ci stimola a cambiare, a resistere, a lottare per quello in cui crediamo. Le passioni generano resilienza e la resilienza è uno slancio di passione per la vita.

Resilienze Festival vuole utilizzare questo slancio per entrare a fondo nella complessità del concetto, mostrando le interazioni, i legami e le connessioni tra ambiente, società, economia e cultura, interrogando i linguaggi dell'arte per esplorare punti di vista alternativi sull'argomento, per sperimentare, suscitare emozioni e scavare oltre il senso delle parole.

---

RESILIENZE FESTIVAL DÀ SPAZIO  
AL CORAGGIO DI RIALZARSI E ALLA  
CONSAPEVOLEZZA DEI LIMITI,  
ALLA POESIA DEL RACCONTO  
E ALL'IMPEGNO DELL'AGIRE.

---

# I FORMAT

---

QUATTRO FORMAT  
PER ESPORARE  
DA DIVERSE ANGOLAZIONI  
LE PASSIONI  
CHE CAMBIANO IL MONDO

---



**NARRAZIONI**

Potere alla parola, alle riflessioni che sono in grado di generare idee e dare vita a nuove comunità dialoganti. Una serie di narrazioni che hanno nell'ascolto, nell'immaginazione, nella creatività e nell'empatia la loro vera ragion d'essere.



**PERCEZIONI**

Un'esplorazione di opere e pensieri di artisti e performer contemporanei, che attraverso l'arte ed il teatro ci porteranno a vivere gli spazi delle Serre con occhi diversi, più consapevoli degli effetti del cambiamento ambientale.

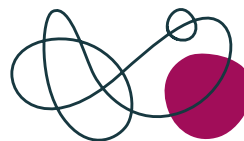

**SPERIMENTAZIONI**

Giocare e mettersi in gioco, attraverso una serie di attività per grandi e piccini il cui scopo è quello di capire cosa ognuno di noi può fare per generare cambiamento, alla scoperta di energie creative, percezioni manuali e saperi antichi, sui temi dell'energia, dell'agricoltura biologica, della qualità dell'aria.



**SGUARDI**

Un giro attorno al mondo, dalle grandi dighe nei Balcani alle filiere del pomodoro sudamericano per scoprire, con gli occhi del cinema e con la sua immensa capacità narrativa, una realtà sommersa, invisibile ma su cui allo stesso tempo è necessario aprire gli occhi.

# ARTE & RESILIENZA

Crediamo che l'arte sia uno strumento fondamentale tanto per creare connessioni e nuove pratiche di cambiamento quanto come forma di conoscenza e relazione con il pianeta.

---

## L'arte sarà la Grande Protagonista del Festival in tutte le sue forme ed espressioni

---

Il festival ospiterà diversi artisti che hanno lavorato sui temi della resilienza o che, con la loro storia di vita, ne rappresentano al meglio lo spirito:

ANDRECO, ILARIA BIGNOTTI, PAOLO CASOLO, GIANLUCA CECERE, VALERIO CORSANI,  
ANDREA FAMILARI, ACCILA FARAVELLI, STEFANO LIBERTI, FRANCESCA PASQUALI,  
PERSIAN PELLICAN, ENRICA SCHERI, TARAWANGSAWELAS, TUONO PEGGINATO.

Durante il festival ospiteremo le installazioni ambientali di **Francesca Pasquali**, artista che abbiamo scelto a rappresentare l'anima di questa seconda edizione del festival. Una creativa poliedrica la cui ricerca si sviluppa a partire dall'osservazione delle forme naturali, delle quali coglie le trame per tradurle in opere complesse che spesso utilizzano materiali di riuso.

Le sue opere saranno collocate all'interno degli spazi delle Serre per trasformare gli ambienti e le abitudini del pubblico.

Le installazioni saranno accessibili per tutta la durata del festival.

### SCOPAmi

Una delle prime installazioni site-specific dell'artista, realizzata nel 2011 e riproposta recentemente a Londra, è stata ripensata per lo spazio de Le Serre dei Giardini Margherita.

*Location: SERRA SONORA*

### Camminando/Contaminando

45 metri cubi di polistirolo in cui immergersi in un'esperienza unica. Ad accompagnare l'installazione un'intervento di **immagini e luci** creato appositamente per Resilienze Festival da **Andrea Familiari**, visual artist di base a Berlino. La sua ricerca artistica è dedicata al data analysis legato al suono e alla natura, nel tentativo di tradurre gli stimoli sensoriali in strutture geometriche dinamiche, surreali e autogenerative.

*Location: GABBIA DEL LEONE*

### Bozzoli

Un intervento di environment architettuale, icone che abitano lo spazio, diventando a loro volta spazi da abitare.

*Location: SPAZI ESTERNI*



# SGUARDI RESILIENTI

Sguardi Resilienti è un concorso promosso da **Kilowatt** in collaborazione con **Crezi.Plus - Palermo**, **Impact Hub - Firenze** e **l'Asilo - Napoli**, con il sostegno di **Alce Nero** e **Gusto Nudo**, dedicato a opere audiovisive di registi italiani under 35 che interpretano il tema della RESILIENZA raccontandone la complessità: dai cambiamenti climatici, ai conflitti ambientali, dalla terra al cibo, leggendo le trasformazioni planetarie e le nuove pratiche di sostenibilità.

Durante il festival verrà proiettata una selezione delle migliori opere tra le oltre 140 arrivate, e verranno attribuiti i premi **"Resilienze 2018"** e **"Nuovi Linguaggi 2018"** del valore di € 1.000 ciascuno, oltre a una residenza artistica presso un'azienda che produce vini naturali del circuito **Gusto Nudo**.

## La giuria è composta da:

**GAETANO CAPIZZI**  
*Direttore di  
Cinemambiente Torino*

**FABIOLA NALDI**  
*Critica e curatrice*

**STEFANO LIBERTI**  
*Giornalista e reporter*

**MATTEO GATTONI**  
*Gusto Nudo -  
Vignaioli Eretici*

**PIETRO FLORIDIA**  
*Direttore artistico  
di Cantieri Meticci*

**ANTONIO MARGINO**  
*Filmmaker*

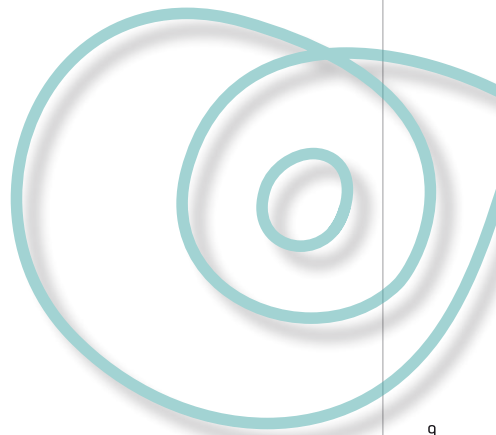

07.09.2018

narrazioni

16,00 / 17,30  
SERRA SONORA**Arte e Ambiente***Il sistema dell'arte contemporanea si confronta con la resilienza*

Un incontro a cura del movimento Resilienza Italiana per indagare status e prospettive della scena artistica rispetto al grande tema della resilienza, e far emergere come l'arte oggi sappia immaginare nuove visioni sul mondo e innestare pratiche di cambiamento.

**Con:**

ILARIA BIGNOCCHI

*Movimento Resilienza Italiana*

FRANCESCA PASQUALI

*Movimento Resilienza Italiana*AMERIGO MARIOTTI e ELISA MULLIERE  
*Adiacenze*

DAVIDE LEONE

*Crezi.Plus Palermo*

MODERA: FEDERICA PATTI

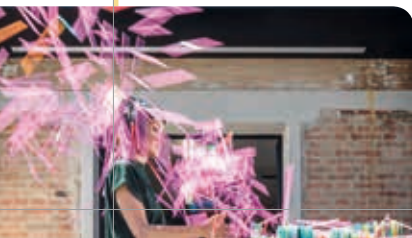
*LaRete Art Projectsa*

narrazioni

16,30 / 18,00  
SERRA ORTO**La qualità dell'aria a Bologna e dintorni***Tra inquinamento, prospettive, falsi miti e buone abitudini*

Un discorso a più voci per capire lo stato di salute, le false credenze e le attenzioni da dedicare al nostro bene primario: l'aria che respiriamo. Un confronto tra l'esperienza bolognese e quella storica di Goletta Verde, che da anni gira l'Italia per monitorare l'inquinamento dei nostri mari, scoprire cosa possiamo fare come cittadini per la tutela della nostra salute e dell'ambiente.

**Con:**

MAURO BIGHI

*Referente LabAria, Fondazione per l'Innovazione Urbana*

ROBERTO PASI

*Fondatore di Bbeing*

RITA BARALDI

*Istituto di biometereologia CNR*

FRANCESCO LUCA BASILE

*Rete Aria Pesa*

GIULIO KERSCHBAUMER

*Direttore Legambiente ER*

ANDREA MINUTOLO

*Coordinatore di Goletta Verde*

MODERA: JONATHAN FERRAMOLA

*Resilienza Festival*

narrazioni

16,00 / 18,00  
GABBIA DEL LEONE**Resilient communities***Abitare, condividere, includere nelle società future*

Un'occasione di confronto sull'abitare collaborativo come occasione di inclusione e strumento di resilienza delle categorie sociali più fragili.

**Con:**

GIANLUCA BORGHI

*Amministratore unico di ASP Città di Bologna*

MARIA CHIARA CELA

*Cooperativa Dar Casa, progetto ViviVoltri*

GIORDANA FERRI

*Direttore esecutivo Fondazione Housing Sociale*

ALESSANDRO MAGGIONI

*Presidente di Concoopoperative Habitat*

LUCIA MANCINO

*Cohousing Porto15*

SAMANTA MUSARÒ

*Referente progetto Palestra autonomia, Kilowatt*

ROSSANA ZACCARIA

*Presidente di Legacoop Abitanti*

MODERA: ANGELA SILVIA PAVESI

*Professore associato al Politecnico di Milano, Dipartimento ABC*

narrazioni

18,00 / 19,30  
SERRA SONORA**Città e territori dinamici***La resilienza dal passato a oggi*

Vedremo come un termine preso in prestito dall'ingegneria meccanica in tempi relativamente recenti, descriva un concetto che da sempre regola gli insediamenti umani e la gestione dei territori.

Ma oggi nuovi rischi minacciano le nostre città: sono quelli legati al cambiamento del clima, all'innalzamento delle acque, alle isole di calore, alla scarsità di cibo di qualità. Cosa possiamo fare per il futuro?

**Con:**

GIANNI LOBOSCO

*Architetto PhD, Università degli studi di Ferrara, dipartimento di Architettura*

VITTORIA MENCARINI

*Architetto, Università degli studi di Ferrara, dipartimento di Architettura*

CARLOTTA FABBRI

*Ingegnere e paesaggista, Comune di Rimini*

ALESSANDRA BONAZZA

*Geologa PhD, CNR-ISAC*

MODERA: EVA MERLONI

*Biologa PhD, Area Europa Università degli Studi di Bologna*

**narrazioni**

18,00 / 19,00  
SERRA ORGO

**Arte e Ambiente**

*Ricerca, sperimentazione e pratica come requisiti per una prospettiva resiliente sull'arte*

Come e quanto la ricerca scientifica può influire sulla percezione artistica? Quali spazi di opportunità e di azione per una pratica di arte resiliente? Collaborazioni in atto e tracce di innovazione.

**Con:**

ANDRECO  
Artista

SILVIA SANTATO  
Ricercatrice CMCC

MODERA: LORENZO BALBI  
Direttore MAMbo  
Museo d'Arte Moderna di Bologna

**percezioni**

19,00 / 20,00  
SERRA ORGO

**Tarawangswelas in concerto**

*Wanci (Morphine Records)*

Tarawangswelas è un duo di musica sunsanese che esegue una versione minimalista e acustica di Tarawangsa, la musica sacra praticata nei rituali agricoli del West Java occidentale.



Il loro ultimo album *Wanci* è un'attenta interpretazione contemporanea di uno dei generi più mistici e spirituali in Indonesia.

**narrazioni**

19,30 / 21,00  
PALCO CENTRALE

**Dalle terre estreme**

*Viaggi ai confini del mondo*

Racconti narrati per conoscere e rispettare la terra, partendo dalla scoperta delle sue espressioni più liminali. Un viaggio verso mondi per lo più sconosciuti, da scoprire in compagnia di chi li ha esplorati.

**Con:**

FABIO ZARDINI  
Sale manager Italia Patagonia

SALVATORE MAGRI  
Skipper Best Explorer

FABIANO VENTURA  
Fotografo di  
Sulle Tracce dei Ghiacciai

ANGELO PIGGRO  
Direttore Lonely Planet Italia

MODERA: EMANUELE BOMPAN  
Giornalista ambientale

**sguardi**

21,30 / 22,30  
PALCO CENTRALE

**Blue Heart**

*di Britton Caillouette  
[USA, 2018, 40']*

Un documentario, prodotto da Patagonia, per raccontare la campagna *Save the Blue Heart of Europe*, il cui obiettivo è proteggere la regione dei Balcani da 3.000 potenziali progetti idroelettrici.

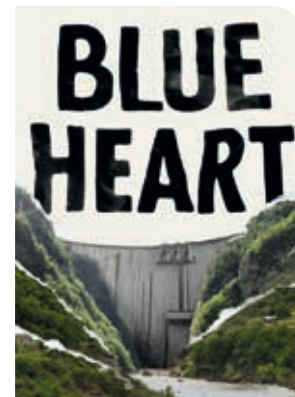

**sguardi** 22,30 / 23,30  
**palco centrale****Sguardi Resilienti***Proiezione delle opere in concorso per il premio "Resilienze 2018"*

Una selezione delle migliori opere tra le oltre 140 arrivate per il bando *Sguardi Resilienti 2018*.

**sguardi** 23,30 / 00,30  
**serra sonora****Sguardi Resilienti***Proiezione delle opere in concorso per il premio "Nuovi linguaggi 2018"*

Una selezione delle migliori opere tra le oltre 140 arrivate per il bando *Sguardi Resilienti 2018*.



08.09.2018

**narrazioni** 10,30 / 11,30  
**serra sonora****Rassegna stampa  
sonorizzata su  
tematiche ambientali**

Un momento di approfondimento sui temi ambientali a suon di musica nella calma del mattino, per iniziare la giornata all'insegna della resilienza.

**Con:**AUFORA D'APRILE  
CMCCGIOVANNI SCINCO  
Radio Città del CapoELISABETTA TOLA  
Rai Radio 3SONORIZZATA DA: GASPARE CALIRI  
Kilowatt**sperimentazioni** 11,00 / 13,00  
**GABBIA DEL LEONE****Avvicinati! guardami!  
sentimi! toccami!***Laboratorio a cura di Katrièm  
Associazione Culturale*

Percorso e atelier d'arte per piccoli resilienti poetici.  
Laboratorio gratuito per bambini e bambine dai 3 ai 6 anni.  
Iscrizioni a [info@katriem.it](mailto:info@katriem.it)





**narrazioni**

11,30 / 13,00  
SERRA ORTO

**Resilienza alimentare**

*Il valore del cibo tra salute, sport e sostenibilità*

Un momento di riflessione dedicato al cibo, partendo dalle scelte alimentari di ogni giorno, e declinato su salute, sport e sostenibilità.

Un evento di confronto dedicato a genitori, sportivi e più in generale a chi è attento alla propria nutrizione. Con la speciale partecipazione di Martina Grimaldi, campionessa mondiale di nuoto di fondo.

**Con:**

**CHIARA MARZADURI**

*Responsabile comunicazione  
Alce Nero*

**SERGIO BERNASCONI**

*Professore ordinario di Pediatria,  
Università di Parma*

**ARRIGO CICERO**

*Presidente della Società Italiana  
di Nutraceutica*

**MARTINA GRIMALDI**

*Campionessa mondiale  
di nuoto di fondo*

**MODERA: NICOLETTA TRANQUILLO**

*Referente per il progetto Semino,  
Kilowatt*

**narrazioni**

12,00 / 13,30  
SERRA SONORA

**Giornalismo resiliente**

*La narrazione mediatica dei temi ambientali. Scenari e sfide.*

Come trattano i media le tematiche legate alla resilienza?

Quanta informazione e quali mistificazioni esistono su temi così importanti e che riguardano il futuro delle nostre comunità? Fra allarmismi e distrazioni mediatiche ne parliamo con i diretti interessati.

**Con:**

**MAURO BUONOCORE**

*Responsabile Ufficio Stampa  
CMCC*

**GIOVANNI STINCO**

*Radio Città del Capo*

**MICHELE LAPINI**

*Fotoreporter*

**ELISABETTA TOLA**

*Rai Radio 3*

**PIETRO RAICANO**

*Altreconomia*

**MODERA: JONATHAN FERRAMOLA**

*Resilienze Festival*

**percezioni**

15,00 / 16,00  
SERRA ORTO

**Paolo Casolo**

*Pianista e compositore in Transizione*



Paolo Casolo è un pianista e compositore vicentino. Il suo amore per la musica nasce fin dall'infanzia sognando di fare spettacoli e incantare le folle. Poi la vita lo conduce su una strada diversa: tre figli e la necessità di uno stipendio fisso, così entra nell'edilizia. Un giorno un incidente sul lavoro gli frantuma la mano in cinque pezzi.

La sua carriera sembra finita, ma grazie a un intervento miracoloso riesce a recuperare l'uso della mano e tornare a dedicarsi esclusivamente alla sua musica.

Ora viaggia per il mondo con il suo ciclo-piano, esibendosi nelle principali piazze d'Europa. La sua è una storia di umana resilienza.

**SPERIMENTAZIONI**

16,00 / 17,30  
GABBIA DEL LEONE

**Avvicinati! guardami!  
sentimi! toccami!**

*Laboratorio a cura di Katriem  
Associazione Culturale*

Percorso e atelier d'arte per piccoli resilienti poetici.

Laboratorio gratuito per bambini e bambine dai 7 ai 12 anni.

Iscrizioni a [info@katriem.it](mailto:info@katriem.it)



**narrazioni** 16,30 / 17,30  
SERRA SONORA**Iperoggetti**  
di Timothy Morton [2018]

Appena tradotto in italiano, questo libro ci dà la possibilità di riflettere sul ruolo, non solo ambientale, ma di ridefinizione sociale, che i fenomeni estremi hanno sulle nostre tradizionali nozioni di cosa significhi abitare il pianeta Terra.

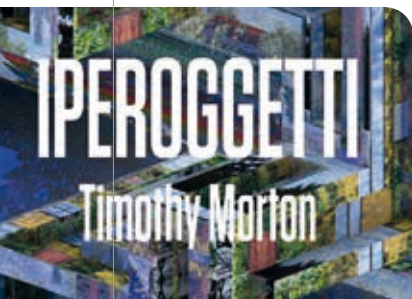
**Con:**

VINCENZO SANTARCANGELO  
Traduttore del libro

ELENA LAMBERTI  
Ricercatrice presso  
Università di Bologna

MODERA: GASPARO CALIRI  
Kilowatt

**sperimentazioni** 17,30 / 19,30  
SERRA ORTO**Monta la Bobina  
B.A.C. e migliora la vita**

Workshop sul risparmio energetico  
a cura di Riccardo Tonelli,  
San Lazzaro in Transizione

L'energia che si fa in casa. Nuove logiche nella produzione e nella distribuzione di energia dal basso. Impareremo come produrre una Bobina B.A.C. (Bifilare Autoinduttiva Chiusa) e risparmiare energia.

Il laboratorio è a offerta libera.  
Per informazioni:  
Riccardo 328 8286487.

**narrazioni** 18,00 / 19,00  
SERRA SONORA**L'arte di ricostruire**

Esperienze di residenze artistiche in  
territori colpiti dal sisma

Un focus su spazi permanenti di residenza artistica e luoghi ospitanti del Parco Nazionale dei Monti Sibillini che hanno deciso di dedicarsi, attraverso l'arte, alla ricostruzione della vita sociale e comunitaria delle popolazioni colpite dal Sisma.

**Con:**

CHIARA CAPORICCI  
C.A.S.A. - Cosa Accade Se Abitiamo

DARIA MENICHELLI  
Danzatrice e coreografa,

PERSIAN PELLICAN  
Musicista partecipante al progetto  
di residenza artistica 10Heartz

MODERA: LORENZO BURLANDO  
Kilowatt

**percezioni** 19,00 / 20,00  
PALCO CENTRALE**Paolo Casolo**

Pianista e compositore in Transizione

Paolo Casolo è un pianista e compositore vicentino. Il suo amore per la musica nasce fin dall'infanzia sognando di fare spettacolo e incantare le folle. Poi la vita lo conduce su una strada diversa: tre figli e la necessità di uno stipendio fisso, così entra nell'edilizia. Un giorno un incidente sul lavoro gli frantuma la mano in cinque pezzi.

La sua carriera sembra finita, ma grazie a un intervento miracoloso riesce a recuperare l'uso della mano e tornare a dedicarsi esclusivamente alla sua musica.

Ora viaggia per il mondo con il suo ciclo-piano, esibendosi nelle principali piazze d'Europa. La sua è una storia di umana resilienza.



**SGUARDI** 20,00 / 21,00  
PALCO CENTRALE**Bologna nell'obiettivo:  
Rigenerazione urbana,  
ambiente, fotografia***Presentazione dei migliori progetti  
fotografici*

Il workshop *Bologna nell'obiettivo: Rigenerazione urbana, ambiente, fotografia* racconta, attraverso il mezzo fotografico, le storie legate ad alcuni edifici della città oggetto di riqualificazione energetica con i fondi PON Metro.

Persone, abitudini, comunità, scorci raccontano la socialità come aspetto fondamentale della riqualificazione e diventano argomenti da valorizzare per vivere il luogo che abitiamo.

**Con:****MARFIROSA IANNELLI***Ricercatrice e co-autrice del libro  
Water Grabbing***GIANLUCA CECERE***Fotografo***GIOVANNI FINI***Comune di Bologna***I PARTECIPANTI AL WORKSHOP***Evento finanziato con i fondi del  
Programma Operativo Nazionale  
(PON) Città Metropolitane 2014 - 2020***SGUARDI** 21,00 / 22,30  
PALCO CENTRALE**Planet Ocean  
sonorizzato  
live da Interiors***Un film di Jean Arthus Bertrand  
e Michael Pitiot [Fr, 2012, 94']*

*Planet Ocean* racconta lo stato delle acque della Terra mettendo in scena un meraviglioso spettacolo e un grido d'allarme: da una parte la bellezza del mondo sommerso e il dinamismo affascinante di tutto ciò che vi naviga sopra, dall'altra i pericoli dello sfruttamento ittico intensivo, dell'inquinamento industriale delle acque, dell'estinzione di molte specie. Il film è sonorizzato dal duo *Interiors* composto da **Valerio Corsani** (Mau Mau, Gli Ex) ed **Enrica Scherl**.

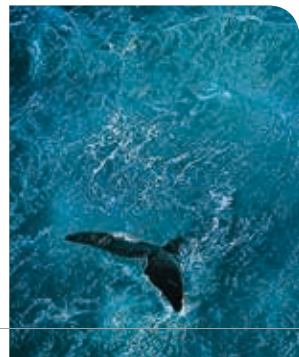
**SGUARDI** 22,30 / 23,30  
PALCO CENTRALE**Sguardi Resilienti***Proiezione delle opere in concorso per il  
premio "Resilienze 2018"*

Una selezione delle migliori opere tra le oltre 140 arrivate per il bando *Sguardi Resilienti 2018*.

**SGUARDI** 23,30 / 00,30  
SERRA SONORA**Sguardi Resilienti***Proiezione delle opere in concorso per il  
premio "Nuovi linguaggi 2018"*

Una selezione delle migliori opere tra le oltre 140 arrivate per il bando *Sguardi Resilienti 2018*.

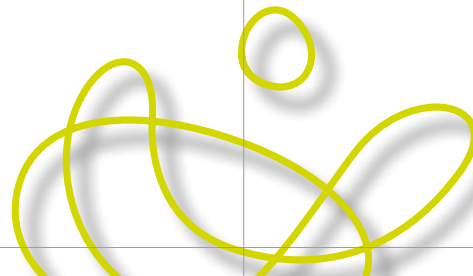

# 09.09.2018

9 Settembre

## SPERIMENTAZIONI

10,00 / TRAMONTO  
SERRA ORTO

### La resilienza buona *Mercato biologico*

Un Mercato di prodotti biologici e a filiera corta.

#### Con:

GUSTO NUDO

*Vignaioli eretici*

CASCINA BOSCO

*Agriturismo e fattoria didattica*

SEMINO

*Progetto di agricoltura e inclusione*

BIOQUALITÀ SG

*Rete nel mondo biologico italiano*

CAMILLA

*Cooperativa sociale*

FLOEMA

*Azienda agricola e orto a domicilio*

BONAZZA

*Azienda agricola*

...E TANTI ALTRI PRODUTTORI  
RESILIENTI



## narrazioni

10,30 / 11,30  
SERRA SONORA

### Rassegna stampa sonorizzata su tematiche ambientali

Un momento di approfondimento sui temi ambientali a suon di musica nella calma del mattino, per iniziare la giornata all'insegna della resilienza.



#### Con:

FLAVIA MONTECCHI

*La disordinata*

LARA CONGIU

*Giornalista Gagarin Orbita Culturali*

ALESSANDRO CANELLA

*Radio città fujiko*

SONORIZZATA DA: NEU RADIO

## narrazioni

12,00 / 13,00  
SERRA ORTO

### La resilienza buona *Storie e saggi dai territori*

Incontro con i produttori del mercato per raccontare prodotti, idee, filiere sostenibili e nuove pratiche di produzione e consumo resiliente.

#### Con:

ILENA MOENA

*Cascina Bosco*

NICOLETTA TRANQUILLO

*Semino*

CARLO BAZZOCCHI

*Bioqualità SG*

ALBERTO VERONESI

*Arvaia*

GIORGIO PIRAZZOLI

*Mercato Ritrovato*

MODERA: JONATHAN FERRAMOLA

*Resilienze Festival*



## SPERIMENTAZIONI

16,00 / 17,00  
SERRA ORTO

### Workshop di apicoltura urbana

*Produzione domestica e conoscenza delle api a cura di Beeing*

Frutta e verdura, ma anche latte e caffè dipendono dalle api e dal loro fondamentale ruolo di impollinatori. Con questo workshop tenuto da BEEing, scopriremo insieme come vivono le api, il loro mondo ed il loro lavoro quotidiano.

BEEing, startup italiana nata dalla passione per le api di due giovani romagnoli, ha sviluppato un'arnia innovativa che semplifica il sistema di estrazione del miele. Durante il workshop verranno presentate le principali informazioni e nozioni sul mondo e la vita delle api e verrà presentata B-Hive, un'arnia urbana innovativa che semplifica il sistema di estrazione del miele.

PER TUTTE LE INFO:  
[www.beeing.it](http://www.beeing.it)

PER ISCRIVERSI AL CORSO GRATUITO:  
[info@beeing.it](mailto:info@beeing.it)

9 Settembre

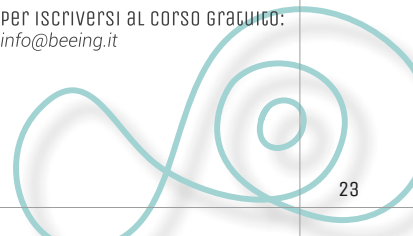

**narrazioni** 16,30 / 18,00  
**SERRA SONORA****Denominazione di origine inventata. Le bugie del marketing sui prodotti tipici italiani**di **Alberto Grandi** [2018]

Un incontro a cura di *Gusto Nudo Festival* con l'autore Alberto Grandi, docente di *Storia delle imprese* a Parma, Flavio Benassi, oste di *Trattoria di Via Serra* a Bologna e Aurora Mazzucchelli, chef stellata del *Ristorante Marconi* a Sasso Marconi.

**Con:****ALBERTO GRANDI**  
Autore**FLAVIO BENASSI**  
Oste di *Trattoria di Via Serra* a Bologna**AURORA MAZZUCHELLI**  
Chef stellata del *Ristorante Marconi* a Sasso Marconi**MODERA: MATTEO GATTONI**  
Gusto Nudo -  
Vignaioli Eretici**narrazioni** 18,00 / 19,00  
**GABBIA DEL LEONE****Non è mica la fine del mondo**di **Tuono Pettinato** e  
**Francesca Riccioni** [2017]

Mescolando competenze scientifiche e grande ironia, Francesca Riccioni e Tuono Pettinato hanno creato un fumetto che, se proprio non ci salverà dall'Apocalisse, almeno ci aiuterà ad affrontarla con il sorriso sulle labbra.

**Con:****TUONO PETTINATO**  
Fumettista**FRANCESCA RICCIONI**  
Fisica e scrittrice**MODERA: ALESSIO TRABACCHINI**  
esperto di fumetti  
e organizzatore di *BilBOIBul***percezioni** 19,00 / 20,00  
**SERRA ORTO****Sonorizzazione di Attila Faravelli**Momenti sonori raccolti presso  
*La Marca di San Michele, Cupramontana*  
a cura di **Gusto Nudo**

La musica come strumento di conoscenza dell'ambiente, dei suoi cambiamenti e della vita che nasconde.



Una performance musicale per presentare il lavoro di ricerca svolto durante la residenza artistica che Attila Faravelli, eclettico sound artist e curioso raccoglitore di suoni ambientali, ha realizzato presso l'azienda vinicola biodinamica *La Marca di San Michele*. Questo esperimento artistico e narrativo nasce dalla collaborazione con *Gusto Nudo* e con i suoi vignaioli eretici, nell'ambito di *#Versami da Suonare*, il progetto di residenza artistica ideato per la prossima edizione di *Gusto Nudo Festival*.

**percezioni** 20,00 / 21,00  
**PALCO CENTRALE****I signori del cibo: viaggio nell'industria alimentare che sta divorando il pianeta***Opera Teatrale* a cura di  
**Stafano Liberti**

Da dove viene il cibo che mangiamo? Quanti paesi ha attraversato? Che processi di trasformazione ha subito? Chi ne controlla la produzione e la distribuzione?

Un importante lavoro d'inchiesta raccontato come monologo senza finzioni e con un approccio dialogico con il pubblico, per mettere in luce un sistema di sfruttamento della terra e dei lavoratori, un sistema che produce molta, troppa parte del cibo che ritroviamo nei nostri supermercati e nelle nostre tavole.

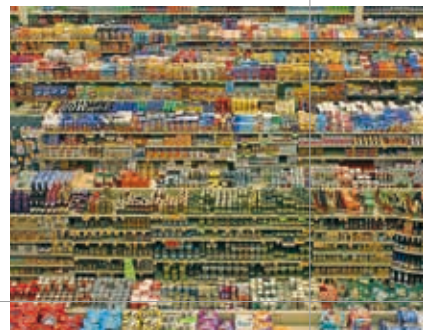

**SGUARDI** 

21,00 / 23,00  
**PALCO CENTRALE**

## Premiazione Sguardi Resilienti

Premiazione delle opere vincitrici del bando *Sguardi Resilienti 2018* alla presenza di alcuni membri della giuria. A seguire proiezione dei film vincitori.

### Con:

**GAETANO CAPIZZI**  
*Direttore di Cinemambiente Torino*

**STEFANO LIBERTI**  
*Giornalista e reporter*

**MATTEO GATTONI**  
*Gusto Nudo -  
Vignaioli Eretici*

**ANTONIO MARGINO**  
*Filmmaker*



# mappa

## I luoghi di Resilienze Festival alle Serre dei Giardini

- 1 Palco centrale
- 2 Serra Sonora
- 3 Serra bar
- 4 Botanical bar
- 5 Vetro
- 6 Gabbia del leone
- 7 Serra orto
- 8 Landmark
- A L'alba dell'uomo
- 10 Toilette

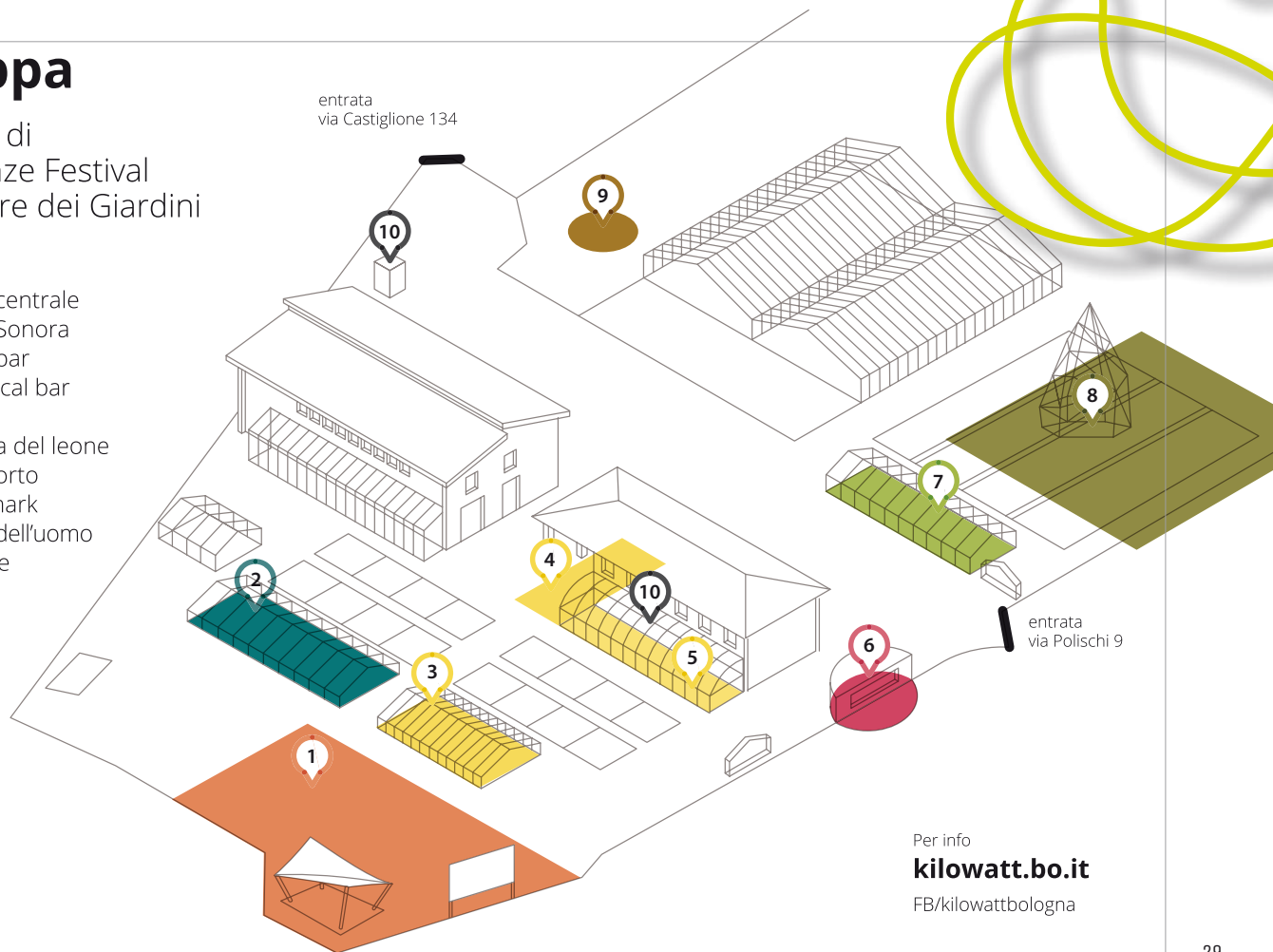

Per info  
**kilowatt.bo.it**  
FB/kilowattbologna

# PARTNER

UN PROGETTO DI \_



SPONSORIZZATO DA \_



CON IL PATROCINIO DI \_



POLITECNICO MILANO 1863

DIPARTIMENTO DI ARCHITETTURA, INGEGNERIA DELLE COSTRUZIONI E AMBIENTE COSTRUITO



LEGAMBIENTE

CON IL SOCCORSO DI \_



JUSTONUDO



Comune di Bologna



IN COLLABORAZIONE CON \_



l'asilo patagonia®



NELL'AMBITO DELL'INIZIATIVA \_

"SILLUMINA - COPIA PRIVATA PER I GIOVANI, PER LA CULTURA"



MEDIA PARTNERS \_







# RESILIENCE

## FESTIVAL

PRESSO \_

LE SERRE DEI GIARDINI MARGHERITA

---

Via Castiglione 134  
Bologna, BO  
ITALIA

CONTACCI \_

[resilienzefestival.it](http://resilienzefestival.it)  
[resilienze@kilowatt.bo.it](mailto:resilienze@kilowatt.bo.it)